



ROMANICAMENTE in CAMMINO

TOUR ESPERIENZIALE

(3gg + 2 notti)

"Romanic@mente in cammino" è un itinerario storico, culturale, religioso e ambientale che ci consente di fare un tuffo nel passato, rivivendo i fasti di un tempo e, al contempo, di apprezzare il grande valore artistico di un territorio che, sebbene piccolo, custodisce in sé innumerevoli scrigni di bellezza, forse unici in Italia.

La visita di chiese, eremi, piccole abbazie, insieme alla condivisione con la gente del posto di esperienze, tradizioni, riti, sapori e saperi, crea un mix esperienziale che prepara e accompagna il cammino di fede verso il Giubileo del 2025: silenzio, raccoglimento e un coinvolgimento inclusivo nelle piccole comunità dei luoghi, dove tutti sono cittadini e nessuno è ospite.

Il programma di viaggio consente ai visitatori di scoprire le comunità locali coinvolte in questo percorso lento, immersivo e rigenerante. Un cammino che si sviluppa in modo pacato, procedendo fianco a fianco, senza fretta, né davanti né dietro, con gesti di solidarietà come una mano o un braccio in aiuto. La gentilezza diventa condivisione di ristori, mentre l'ascolto empatico si fa occasione per una crescita emozionante. La scoperta culturale arricchisce l'incontro, trasformando il percorso in un vero e proprio "cammino dell'anima".

L'appuntamento iniziale è nella città di Campobasso, punto di partenza per questo viaggio sensazionale, che ci porterà a scoprire i borghi di Matrice, Campolieto, Petrella Tifernina, Montagano, Limosano e Sant'Angelo Limosano.

1° GIORNO

MATTINA – Ritrovo partecipanti presso le strutture convenzionate.

Light lunch di benvenuto con presentazione dell'esperienza.

POMERIGGIO – Passeggiata nel centro storico con visita guidata al Castello Monforte, chiesa di San Bartolomeo, San Giorgio, Sant'Antonio Abate e San Leonardo. A seguire, Museo Sannitico e Museo dei Misteri.



Visita alla Cattedrale di Campobasso – Chiesa Giubilare (si può ottenere indulgenza plenaria se sono rispettate le condizioni previste per il Giubileo)



Cena in centro storico

2° GIORNO

MATTINA –ore 8,00 Colazione in hotel, rendez-vous del gruppo

Ore 8,30 partenza verso **Campolieto** visita guidata del borgo , della Chiesa Arcipretale. Alla Cappella dedicata alla Madonna del Carmine video sul rito della vestizione. Escursione alla Badia del Romitorio .



Degustazione di prodotti della filiera locale

Partenza alla volta di Santa Maria della Strada (su una collina in agro di Matrice si trova Santa Maria della Strada, un gioiello dell'architettura del 1100)



Visita al complesso di Villa di Penta, prima struttura di accoglienza fondata da Madre Speranza.



Sosta per un light pranzo con tipicità locali (se le condizioni atmosferiche lo consentono sarà fatto all'aperto)

POMERIGGIO – Arrivo a Petrella Tifernina, visita guidata del borgo e al complesso monumentale della Chiesa di San Giorgio Martire situato al centro della parte vecchia dell'abitato.(Il Tempio di San Giorgio Martire è una delle più interessanti realizzazioni dell'architettura romanica nella regione) .E' la chiesa molisana, che al momento, ha elementi di inclusione cognitiva, quali una mappa tattile parlante, sensori di prossimità, con interazione in lingue straniere, esposizione di una copia autentica della Sacra Sindone.



Dopo breve percorso in Bus, visita al vecchio Molisno Cofelice per un tuffo nel passato. A seguire arrivo presso Complesso Badiale di Santa Maria di Faifoli. Visita del complesso ubicato in una zona pianeggiante lungo il sentiero che dal paese di Montagano conduce alla fondovalle del fiume Biferno. In questo luogo incantato il futuro Celestino V trascorse i tre anni di noviziato.



Cena tipica con piatti medievali

3° GIORNO

MATTINA – 8:00 Colazione in hotel, 8:30 partenza alla volta di Limosano, visita guidata del borgo. (Nel XII secolo fu sede vescovile, l'antica cattedrale era la chiesa di Santa Maria Maggiore)



A seguire alla volta di *Sant'Angelo Limosano*, paese natio di Celestino V. Visita al santuario della Madonna delle Stelle



Visita cantina vinicola e light lunch Partenza per rientro in sede

Al rientro in base ai luoghi di provenienza e alle richieste, è possibile organizzare:

- Sosta e visita alla Basilica Minore di Castelpetroso (rientro verso Roma) -ù Sosta e visita museo e chiesa di Santa Cristina a Sepino (rientro verso Napoli)
- ☐ Sosta e visita Duomo e Museo Diocesano Larino (rientro verso zone dell'Adriatic)

Per informazioni di dettaglio rivolgersi a

MARIO IALENTI pastoraleturismocb@gmail.com tel 335 7752472

MARIATERESA DI LALLO info.romanicamenteincammino@gmail.com tel. 340 7154864

COSTO : € 280,00

Comprende

- 1) sistemazione in albergo per due notti in camera doppia con colazione
- 2) visite guidate e accompagnamento. Biglietti ingresso musei
- 3) pranzo e cena come indicati nel programma
- 4) assicurazione
- 5) degustazioni

Romantic@mente - Itinerario Giubilare 2025: Termoli e Larino

Durata: 2 giorni, 2 notti

Destinatari: Pellegrini, fedeli e viaggiatori alla ricerca di un cammino di fede e riflessione.

Tema: Un percorso tra luoghi sacri, tradizioni e spiritualità cristiana per vivere appieno l'esperienza del Giubileo 2025.

Programma dettagliato

1° Giorno: Termoli – Dove Terra e Spirito si Incontrano

- **Pomeriggio:**
 - **Accoglienza presso la Casa Museo Stephanus**, un luogo che custodisce la storia religiosa locale, offrendo uno spazio per la riflessione personale.
 - **Aperitivo di benvenuto** con prodotti locali, accompagnato da una breve introduzione al significato spirituale del Giubileo.





Visita guidata al centro storico di Termoli:

- **Borgo antico di Termoli:** passeggiata meditativa tra le sue vie, accompagnata dalla recita del Rosario guidato, con riflessioni sulla bellezza del creato.
- **Cattedrale di Santa Maria della Purificazione:** La **Cattedrale di Santa Maria della Purificazione**, situata nel cuore del borgo antico di Termoli, è uno degli esempi più significativi di architettura romanica in Molise. Edificata tra l'XI e il XIII secolo, sorge su un antico luogo di culto paleocristiano, le cui tracce sono ancora visibili nei suggestivi sotterranei. La Cattedrale custodisce le preziose reliquie di **San Timoteo**, discepolo dell'Apostolo Paolo, rinvenute nel 1945. La cripta, luogo di preghiera e devozione, accoglie i pellegrini che giungono per venerare il santo.

Chiesa Giubilare per il 2025, offre ai visitatori la possibilità di ottenere l'indulgenza plenaria, trasformando la visita in un percorso di fede e rinnovamento spirituale. Un luogo che unisce arte, storia e sacralità.

- **Termoli sotterranea:** un viaggio nel passato a 5 metri di profondità nel cuore del borgo. Un tour guidato che mostra i ritrovamenti di antiche sale sotterranee del Palazzo Vescovile.
 - **Attività:**
 - **Celebrazione della Santa Messa** presso la Cattedrale, con intenzioni legate al cammino giubilare e alla pace interiore.
 - **Sera:**
 - **Cena conviviale** in un ristorante locale tra le vie dell'antico borgo di marinai e degustazione di piatti tipici.
 - **Pernottamento** presso la Casa Museo Stephanus, in un'atmosfera di pace e raccoglimento.
-

2° Giorno: Larino – Un Itinerario tra Fede e Tradizione

- **Mattina:**
 - Colazione di tipo continentale e trasferimento a Larino, città intrisa di spiritualità e storia cristiana.
 - **Visita guidata ai luoghi simbolo di Larino:**
 - **Cattedrale di San Pardo:** visita guidata con meditazione sulle vite dei santi e un momento di preghiera personale nella cappella dedicata al santo patrono. Chiesa Giubilare per il 2025, offre ai visitatori la possibilità di ottenere l'indulgenza plenaria, trasformando la visita in un percorso di fede e rinnovamento spirituale. Un luogo che unisce arte, storia e sacralità.
 - **Chiesa di San Francesco:** visita degli affreschi trecenteschi
 - **Museo Diocesano:** il Museo Diocesano Mons. G. A. Tria, situato nel centro storico di Larino, è un prezioso custode del patrimonio sacro della Diocesi di Termoli- Larino. Intitolato a Mons. Giovanni Andrea Tria, raccoglie opere d'arte, paramenti liturgici, calici, reliquiari, dipinti, sculture e manoscritti che narrano la storia della fede e della cultura cristiana locale. Ospitato in un edificio storico, il museo offre un'atmosfera di raccoglimento, ideale per riflettere sulla bellezza e il significato spirituale delle collezioni.
- **Pomeriggio:**
 - **Laboratorio "I Fiori di San Pardo"**, un'attività che unisce tradizione e devozione, ripercorrendo il significato spirituale dei fiori nella festa patronale.
 - Passeggiata per il borgo antico di Larino, con soste nei luoghi di interesse:
 - **Anfiteatro romano di Larino**, con una lettura simbolica sul tema della testimonianza cristiana.
 - **Palazzo Ducale**, con un approfondimento sulla storia della Chiesa locale.
- **Sera:**
 - **Cena buffet conviviale** presso la **Dimora Pardo con degustazione di prodotti locali**.
 - **Pernottamento** nella Dimora Pardo, perfetto per concludere il viaggio in uno spirito di

gratitudine e raccoglimento.

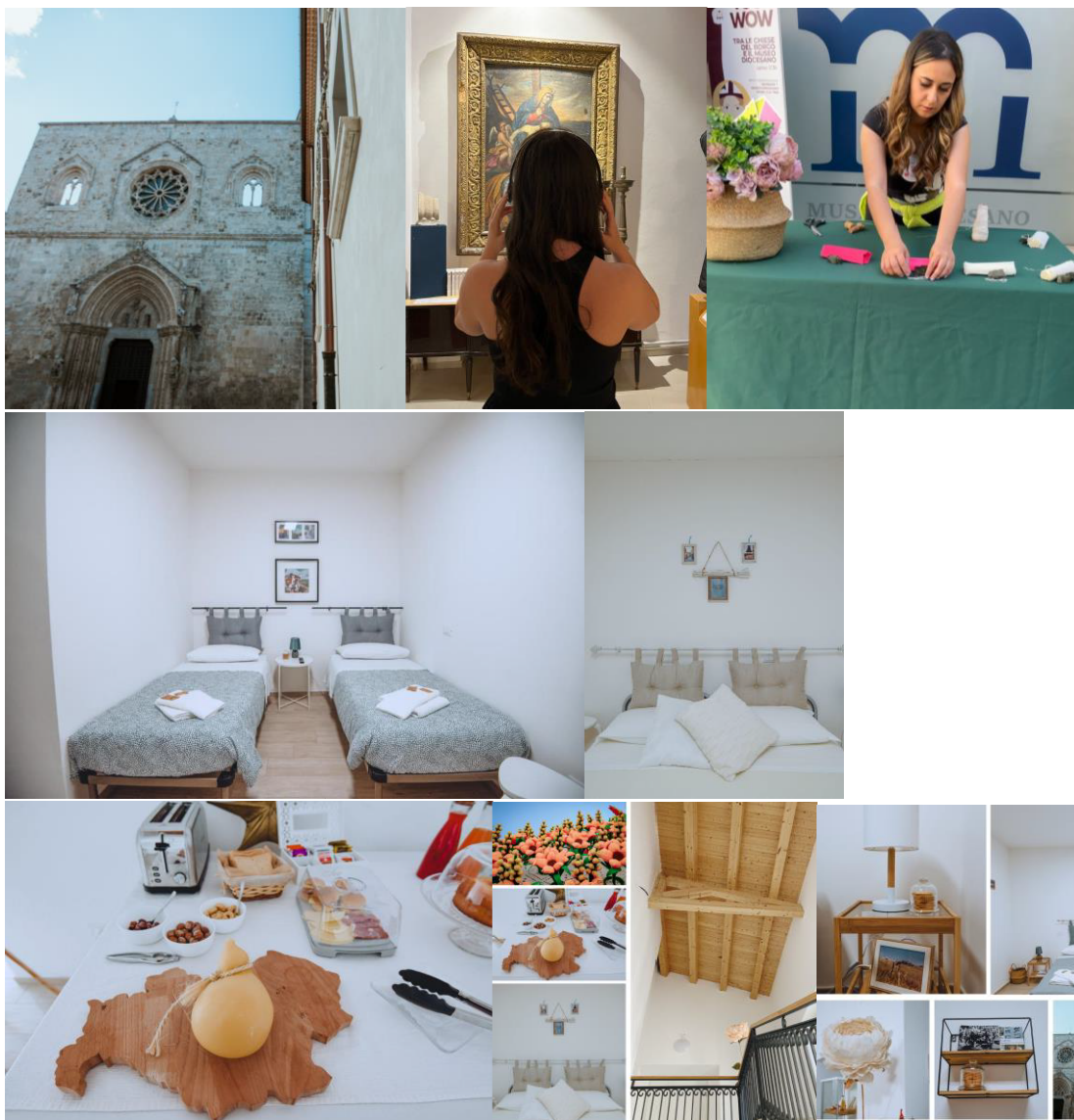

Incluso nel pacchetto:

- Pernottamento presso **Casa Museo Stephanus** e **Dimora Pardo** (2 notti, colazione inclusa).
- Aperitivo di benvenuto, pranzi e cene secondo il programma.
- Guide locali esperte per le visite culturali e spirituali.
- Celebrazione della Santa Messa e momenti di preghiera guidata.
- Partecipazione al laboratorio esperienziale "I Fiori di San Pardo".
- Biglietti d'ingresso per musei, Termoli sotterranea e anfiteatro romano di Larino.
- Assicurazione e assistenza.

Costo: €195,00 a persona.

Un Cammino tra Luoghi Sacri e Spiritualità

Questo viaggio è pensato per chi desidera vivere il Giubileo 2025 come un percorso di fede e rinnovamento interiore. Ogni tappa è un invito a riconnettersi con il messaggio del Vangelo, attraverso la bellezza dell'arte sacra, la profondità della preghiera e la scoperta delle radici cristiane del Molise.

Per informazioni e prenotazioni:

 info@molisewow.com

 **Molise WOW: 3770944933**