

#ORAVIENEILBELLO

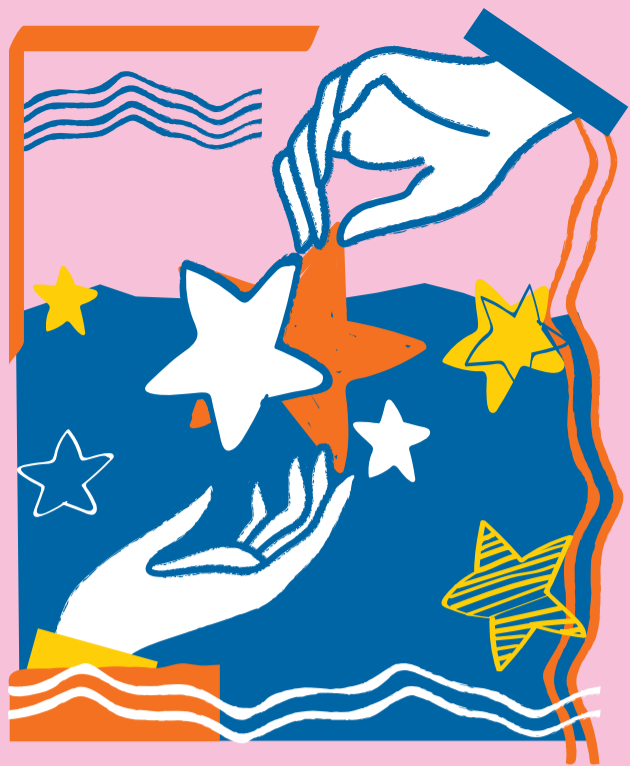

ORA VIENE IL BELLO



DIOGESI DI CAMPOBASSO-BOJANO



COMUNE DI MACCHIA VALFORTORE



COMUNE DI PIETRACATELLA



COMUNE DI SANT'ELIA A PIANISI

SULLE VIE DI PADRE PIO

MACCHIA VALFORTORE - PIETRACATELLA - SANT'ELIA A PIANISI.

Riflessioni, Canti, Preghiere, Apericonvento Solidale

28 AGOSTO 2021

Ore 9,00 • Arrivo a Pietracatella

- accoglienza
- Chiesa Madre accensione della fiaccola
- visita Chiesa di San Giacomo e Santa Margherita
- visita del borgo;

Ore 11,30 • Arrivo a Macchia Valfortore

- visita guidata del caratteristico borgo

Ore 14,00 • Arrivo a Sant'Elia a Pianisi

- ristoro (pranzo a sacco) riposo;

Ore 16,00 • Arrivo al Convento

- visita al museo, al convento ed ai luoghi di Padre Pio e Padre Raffaele:

il convento di Sant'Elia, sorto nel 1604 e riportato alla sua antica e suggestiva configurazione grazie a recenti ed accurati lavori di restauro, conserva le antiche celle dove vissero sia Padre Raffaele che Padre Pio.

Padre Raffaele, nato a Sant'Elia a Pianisi, è stato dichiarato "venerabile" ed è attualmente in corso la causa per la sua beatificazione. Padre Pio ha trascorso nel convento di Sant'Elia il primo periodo di formazione francescana della sua vita, inferiore per durata solo a quello poi trascorso a San Giovanni Rotondo. Egli non conobbe direttamente Padre Raffaele, ma lo eresse a suo esempio di fede, di virtù e di apostolato, tanto che gli dedicò una lode intensa e commovente: a Sant'Elia manifestò i suoi primi prodigi (l'episodio del diavolo che si manifestò sotto forma di un cane spaventoso e quello della bilocazione avvenuta mentre nasceva una giovane a Udine che incontrerà successivamente) e proprio nella chiesa conventuale pronunciò la sua professione solenne, qui conservata, consacrando all'ordine cappuccino;

Ore 18,00 • preghiera ecumenica sulla scalinata del convento con brani musicali eseguiti dal coro della parrocchia;

Ore 19,00 • apericonvento solidale (contributo di euro 10,00).

Per esigenze organizzative e rispetto della normativa vigente è opportuno prevedere l'iscrizione all'esperienza entro il 25 agosto inviando email a pastoraleturismocb@gmail.com

